ROMANIA
JUDETUL VRANCEA
CONSILIUL LOCAL MARASESTI

H O T A R A R E A NR. 10.
Din 28.02.2019

privind :aprobarea organigramei, numarului de personal ,statului de functii pentru aparatul de specialitate al Primarului orasului Marasesti si statului de functii pentru Serviciile Publice din subordinea Consiliului local Marasesti

Consiliul local al orasuluiMarasesti, judetul Vrancea, intrunit in sedinta ordinara;;
Vazand:
- raportul Compartimentului resurse umane , coordonare institutii subordonate inregistrat la nr.3366 din 25.02.2019 prin care propune aprobarea organigramei, numarului de personal , statului de functii pentru aparatul de specialitate al Primarului orasului Marasesti si statului de functii pentru Serviciile Publice din subordinea Consiliului local Marasesti;

Luand act de avizul favorabil al Comisiei pentru cultura, stiinta, invatamant, sanatate, protective sociala, turism, ecologie, sport si culte , al Comisiei pentru studii, prognoze, economie, buget, finante, impozite si taxe ,al Comisiei pentru administratie locala, juridica, ordine publica, drepturile omuluisi al Comisiei pentru dezvoltare urbanistica, amenajarea teritoriului, patrimoniu, administrarea domeniului public si privat, servicii publice si comert;

In conformitate cu Legii nr.153/2017 privind salarizarea personalului platit din fonduri publice si ale Legii nr. 188/1999 privind Statutul functionarilor publici, republicata , cu modificarile si completarile ulterioare;

In temeiul prevederilor art.36 alin (3) lit. „b" art. 45 alin.(1) si art.115 alin.(1) lit.„b", din Legea nr.215/2001, privind administratia publica locala, republicata, cu modificarile si completarile ulterioare,

H O T A R A S T E :

Art.1. Se aproba organigrama si numarul de posturi pentru aparatul de specialitate al Primarului orasului Marasesti si serviciile publice din subordinea Consiliului local al orasului Marasesti ,conform ***Anexei nr. 1***,care face parte integranta din prezenta hotarare.

Art.2. –Se aproba statul de functii pentru aparatul de specialitate al Primarului orasului Marasesti, conform ***Anexei nr.2***, care face parte integranta din prezenta hotarare.

Art.3. – Se aproba statul de functii pentru Serviciile Publice din subordinea Consiliului local al orasului Marasesti, conform ***Anexei nr.3*** , care face parte integranta din prezenta hotarare.

Art.4. – Odata cu intrarea in vigoare a prezentei , se abroga prevederile Hotarari Consiliului local al orasului Marasesti nr. 112/27.10.2016.

Art.5. – Prezenta hotarare va fi comunicata prin grija Compartimentului administratie publica locala Institutiei Prefectului – Judetul Vrancea pentru verificarea legalitatii si Primarului orasului Marasesti, care va asigura executarea acesteia prin grija Compartimentului resurse umane, salarizare.

Presedinte de sedinta,
CONSILIER LOCAL,

Radu Emil

Contrasemneaza,
Secretarul or.Marasesti,

Dumitru Vasilica-Violeta

Total conslieri	*17*
Prezenti	*17*
Pentru	*17*
Impotriva	*-*
Abtineri	*-*

CONSILIUL LOCAL
MARASESTI

ANEXA NR.1, LA HCL NR. 10 DIN 28.02-2019

ORGANIGRAMA
APARATULUI DE SPECIALITATE AL PRIMARULUI ORASULUI MARASESTI

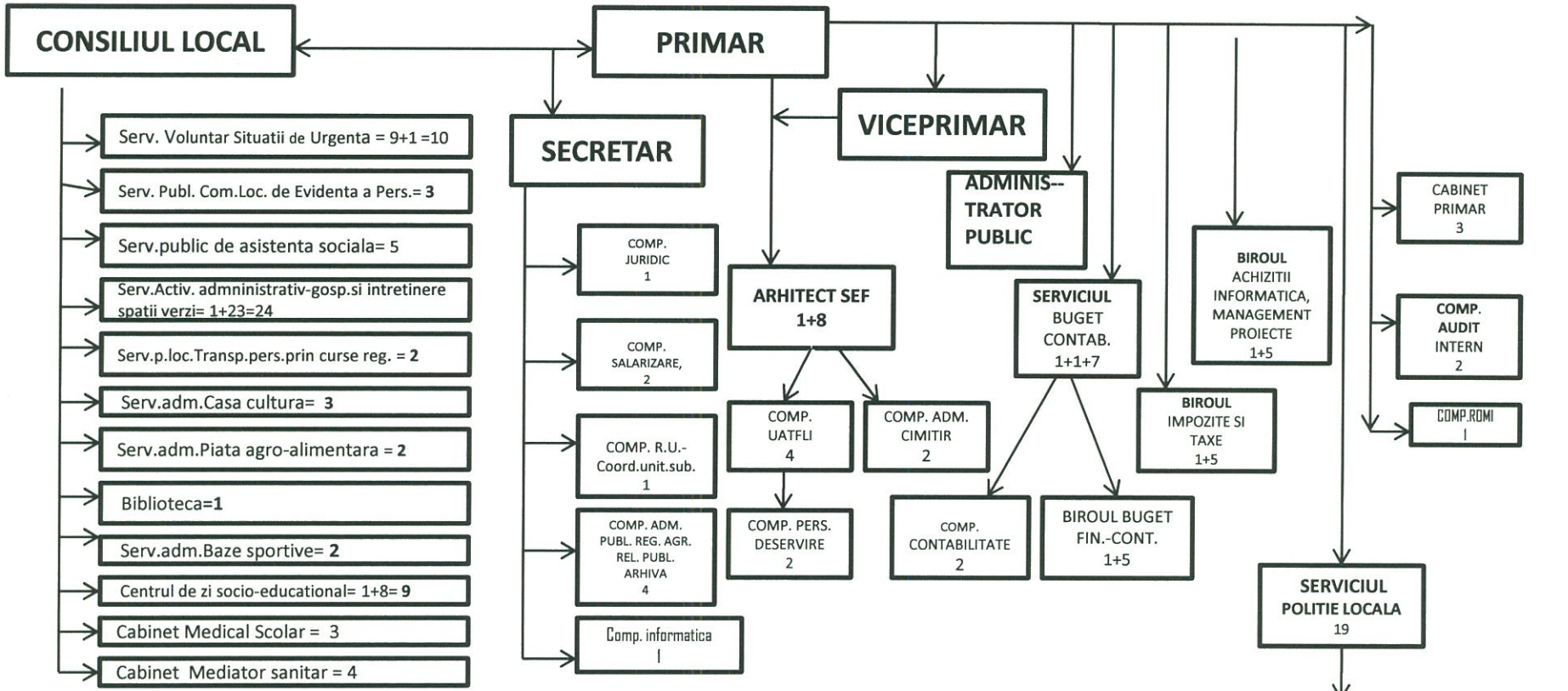

TOTAL POSTURI in Serv.subord.C.L.= 68
(- 16 Nemonit.= 52 MONIT.)
DIN CARE:
--FCT.PUBL.DE COND.= 1
-FCT.PUBL.DE EXEC - 8
- PERS.CONTR.DE COND.= 2
-PERS.CONTR. EXEC..= 57

TOTAL POSTURI in
APARAT SP.PRIMAR = **68**
monitorizate;
DIN CARE:
-DEMNITARI= 2
-FCT.PUBL.DE COND.= 6
-FCT.PUBL.DE EXEC.= 42
-PERS.CONTR.DE EXEC.= 17
-PERS.CONTR.DE COND.= 1

Total/primarie = 136 posturi
I(20 supuse MONITORIZARII si 16 NEsupuse Monitorizarii)
(Conf. nr. total de posturi aprobate de Prefectura j.VN :
- 103 posturi conf.pct.1,Anexa la OUG 63/2010
- 3 post.in SPCLEP, conf.pct.2 ,Anexa la OUG 63/2010
- 13 post.in Politia loc., conf.pct.3,Anexa la OUG 63/2010
- 1 post sofer microbuze scolare conf. pct.5 ,Anexa la OUG 63/2010)
din care:
-demnitari = 2
-funct. publ.= 57
-- pers. Contract.= 77

PRESEDINTE SEDINTA

CONTRASEMNEAZA
SECRETAR OR.
JR. DUMITRU VASILICA -VIOLETA

ROMANIA
JUDETUL VRANCEA
CONSILIUL LOCAL AL ORASULUI MARASESTI

ANEXA NR. 2, LAHCL nr. 28.02.2019

STAT DE PERSONAL
AL APARATULUI DE SPECIALITATE AL PRIMARULUI ORASULUI MARASESTI
sem. I 2019

Nr. crt.	NUME/ PRENUME, VACANT, TEMP.VAC.	STRUCTURA	Functie de demnitate publica	Functia publica			Cl.	Gradul prof.	Nivelul studii	Functia contractuala		Treapta/ gr. prof.	Nivelul studii
				Inalt fct. public	de conducere	de executie				de conducere	de executie		
		DEMNITARI											
1	OCUPAT		Primar or.categ.II										S
2	OCUPAT		Viceprimar or.categ.II										S
		SECRETAR ORAS											
3	OCUPAT				Secretar or.categ.II				S				
		ADMINISTRATOR PUBLIC											
4	OCUPAT									Administrator public			S
		CABINET PRIMAR											
5	OCUPAT										referent	1A	M
6	OCUPAT										inspector	1A	S
7	OCUPAT										referent	I	M
		COMP. AUDIT INTERN											
8	OCUPAT					auditor	I	superior	S				
9	*VACANT*					*auditor*	*I*	*principal*	*S*				
		SERVICIUL BUGET-CONTABILITATE											
10	OCUPAT				sef serviciu			II	S				
		BIROUL BUGET FINANCIAR- CONTABIL											
11	OCUPAT				sef birou			II	S				
12	OCUPAT					inspector	I	principal	S				
13	OCUPAT					referent	III	superior	M				
14	OCUPAT					referent	III	asistent	M				
15	OCUPAT										casier		M
16	*VACANT*					*inspector*	*I*	*principal*	*S*				

		COMP. CONTABILITATE													
17	OCUPAT						inspector		superior	S					
18	OCUPAT											magaziner		M	
		BIROUL IMPOZITE SI TAXE													
19	**OCUPAT**				**sef birou**				II	S					
20	OCUPAT						inspector	I	principal	S					
21	OCUPAT						inspector	I	asistent	S					
22	OCUPAT											inspector	deb.	S	
23	OCUPAT						referent	III	superior	M					
24	*VACANT*						*inspector*	*I*	*asistent*	*S*					
		BIROUL ACHIZITII, MANAGEMENT PROIECTE													
25	**OCUPAT**				**sef birou**				**II**	**S**					
26	OCUPAT						Cons.juridic	I	superior	S					
27	OCUPAT						inspector	I	principal	S					
28	OCUPAT											inspector	II	S	
29	OCUPAT						inspector	I	asistent	S					
30	OCUPAT						referent	III	asistent	M					
		SERVICIUL POLITIE LOCALA													
		COMP.CONTROL SI DISCIPLINA IN CONSTRUCTII													
31	*VACANT*						*Politist Local*	*I*	*asistent*	*S*					
		COMP. CONTROL SI PROTECTIA MEDIULUI													
32	*VACANT*						*Politist Local*	*II*	*superior*	*SSD*					
		COMP. CONTROL SI ACTIVITATE COMERCIALA													
33	OCUPAT						Politist Local	III	superior	M					
		COMP. EVIDENTA PERSOANELOR													
34	*VACANT*						*Politist Local*	*III*	*debutant*	*M*					
		COMP. ORDINE SI LINISTE PUBLICA													
35	VACANT						Politist Local	I	principal	S					
36	VACANT						Politist Local	I	principal	S					
37	VACANT						Politist Local	I	asistent	S					
38	VACANT						Politist Local	III	superior	M					
39	VACANT						Politist Local	III	principal	M					
40	VACANT						Politist Local	III	principal	M					
41	VACANT						Politist Local	III	principal	M					
42	VACANT						Politist Local	III	asistent	M					
43	VACANT						Politist Local	III	asistent	M					
44	VACANT						Politist Local	III	debutant	M					
		COMP. PAZA SI PROTECTIE													
45	OCUPAT											paznic		M	

46	OCUPAT										paznic		M
47	OCUPAT										paznic		M
48	OCUPAT										paznic		M
49	OCUPAT										paznic		M
		COMP.ADMINISTRATIE PUBLICA, REGISTRU AGRICOL, RELATII PUBLICE, ARHIVA											
50	OCUPAT					Cons.juridic	I	superior	S				
51	OCUPAT					referent	III	superior	M				
52	OCUPAT					referent	III	superior	M				
53	OCUPAT					referent	III	superior	M				
		COMP. JURIDIC											
54	OCUPAT					Cons.juridic	I	superior	S				
		COMP. SALARIZARE											
55	OCUPAT					inspector	I	principal	S				
56	OCUPAT					inspector	I	debutant	S				
		COMP. RESURSE UMANE-COORDONARE UNITATI SUBORDONATE											
57	OCUPAT					inspector	I	superior	S				
		COMP. INFORMATICA											
58	OCUPAT					inspector	I	principal	S				
		COMP. ROMI											
59	OCUPAT	(expert pe problemele romilor)									munc.calif.	IV	M-G
		ARHITECT SEF											
60	***VACANT***				***SEF SERVICIU -Arhitect sef-***				*S*				
		COMP. URBANISM, AMENAJARE TERITORIU, FOND LOCATIV, INVESTITII, (UATFLI)											
61	OCUPAT					consilier	I	superior	S				
62	OCUPAT					inspector	I	superior	S				
63	OCUPAT					referent	III	superior	M				
64	OCUPAT					referent	III	principal	M				
		COMP. ADMINISTRARE CIMITIR											
65	OCUPAT										inspector sp	I	S
66	OCUPAT										munc.necalif	I	G
		COMP. PERSONAL DE DESERVIRE											
67	OCUPAT										muncit.cal.	IV	M
68	OCUPAT										muncit.cal.	IV	M

PRESEDINTE SEDINTA

CONTRASEMNEAZA,
SECRETAR OR.
JR. DUMITRU VASILICA -VIOLETA

ROMANIA
JUDETUL VRANCEA
CONSILIUL LOCAL AL OR. MARASESTI

ANEXA NR. 3, LAHCL nr. 10.02.2019.

STAT DE PERSONAL
AL SERVICIILOR DIN SUBORDINEA CONSILIULUI LOCAL MARASESTI
sem I 2019

Nr. crt.	NUME/ PRENUME, VACANT, TEMP.VAC.	STRUCTURA	Functie de demnitate publica	Functia publica			Cl.	Gradul prof.	Nivelul studii lor	Functia contractuala		Treapta/ gr. prof.	Nivelul studii lor
				Inalt fct. public	de conducere	de executie				de conducere	de executie		
SERV.PUBL.COM. LOC. EVIDENTA A PERSOANELOR													
1	OCUPAT					inspector	I	asistent	S				
2	OCUPAT					inspector	I	asistent	S				
3	OCUPAT					inspector	I	asistent	S				
SERV. VOLUNTAR PENTRU SITUATII DE URGENTA													
4	OCUPAT				Sef serviciu			II	S				
5	OCUPAT					inspector	I	principal	S				
6	*VACANT*					*insp. Protect. civila*	*I*	*debutant*	*S*				
7	OCUPAT										conduc.autosp.		M
8	OCUPAT										conduc.autosp.		M
9	OCUPAT										conduc.autosp.		M
10	OCUPAT										conduc.autosp.		M
11	OCUPAT										serv. pompier		M
12	OCUPAT										serv. pompier		M
13	OCUPAT										serv. pompier		M
SERV.PUBLIC ADMNISTRARE PIATA AGRO-ALIM.													
14	OCUPAT										administrator	I	M
15	*VACANT*										*muncit calif.*	*III*	*G*
SERV.PUBLIC ADMNISTRARE CASA CULTURA													
16	OCUPAT										functionar	deb	M-G
17	OCUPAT										inspector	deb	S
18	*VACANT*										*administrator*	*1*	*M*
SERV.PUBLIC ADMNISTRARE BAZA SPORTIVA													

19	*VACANT*											*administrator*	*I*	*M*
20	OCUPAT											ingrijitor		G
BIBLIOTECA														
21	OCUPAT											bibliotecar	I A	S
SERV. PUBLIC ACTIVITATI ADMINISTRATIV-GOSPODARESTI SI INTRETINERE SPATII VERZI														
COMP.TEHNIC ADMINISTRATIV														
22	**temp.oc.**										**sef birou**		II	S
23	temp.VACANT										sef form.m.		II	M
24	OCUPAT											referent	I A	M
COMP. DESERVIRE MIJLOACE DIN DOTARE														
25	OCUPAT											muncit calif.	I	G
26	OCUPAT											muncit calif.	I	G
COMP. INTRETINERE SI ALTE ACTIV. ADMINISTRATIV GOSPODARESTI														
27	OCUPAT											sofer	II	G
28	OCUPAT											muncit calif.	III	G
29	OCUPAT											muncit calif.	III	G
30	OCUPAT											muncit calif.	III	G
31	OCUPAT											muncit calif.	IV	G
32	OCUPAT											muncit calif.	IV	G
33	OCUPAT											muncit calif.	III	G
34	OCUPAT											muncit calif.	I	G
35	OCUPAT											muncit calif.	deb	G
36	OCUPAT											muncit calif.	III	G
37	OCUPAT											muncit calif.	III	G
38	OCUPAT											muncit calif.	III	G
39	OCUPAT											muncit calif.	III	G
40	OCUPAT											muncit calif.	IV	G
41	OCUPAT											muncit calif.	III	G
42	OCUPAT											muncit calif.	IV	G
43	OCUPAT											muncit calif.	IV	G
44	OCUPAT											muncit calif.	IV	G
45	*VACANT*											*muncit calif.*	*IV*	*G*
SERV. PUBLIC LOCAL TRANSPORT PERSOANE PRIN CURSE REGULATE														
46	OCUPAT											sofer	I	M

		SOFER PENTRU MICROBUZE/AUTOBUZE, conf. art.5 din Anexa OUG nr.63/2010											
47	OCUPAT										sofer	I	M
		SERV.PUBL.DE ASISTENTA SOCIALA											
		COMP. PROTECTIA COPILULUI											
48	OCUPAT					inspector	I	principal	S				
49	OCUPAT										asistent social	pr.	S
		COMP. AJUTOR SOCIAL											
50	OCUPAT					inspector	I	debutant	S				
51	OCUPAT										referent	deb	M
		COMP. PROTECTIE PERS.ADULTE SI VARSTNICE											
52	OCUPAT					inspector	I	principal	S				
		CABINET MEDICAL SCOLAR											
53	OCUPAT										asist.medical	principal	M
54	OCUPAT										asist.medical	principal	M
55	***VACANT***										*medic*		*S*
		CABINET MEDIATOR SANITAR											
56	OCUPAT										mediator sanitar		M-G
57	***VACANT***										*mediator sanitar*	*deb.*	*M-G*
58	***VACANT***										*asist.med.com.*	*deb.*	*M-G*
59	***VACANT***										*asist.med.com.*	*deb.*	*M-G*
		CENTRUL DE ZI SOCIO EDUCATIONAL											
60	**OCUPAT**									**sef birou**		II	S
61	OCUPAT										psiholog	debutant	S
62	OCUPAT										educ.puericultor	principal	M
63	OCUPAT										educ.puericultor	debutant	M
64	OCUPAT										animator soc.ed.	principal	M
65	OCUPAT										referent	IA	M
66	OCUPAT										referent	I	M
67	OCUPAT										paznic		M-G
68	OCUPAT										ingrijitor		M-G

PRESEDINTE SEDINTA

ROMANIA
CONSILIUL LOCAL
Marasesti - Jud. Vrancea

CONTRASEMNEAZA,
SECRETAR OR,
JR. DUMITRU VASILICA -VIOLETA